

le moniteur architecture

# l'ama



**n° 98 mai 1999**

**actualités** auditorium à Toulouse – cabinet d'avocats à Stuttgart

**galerie d'art en Angleterre – musée des beaux-arts**

**du Havre – bibliothèque et ateliers à Paris**

**référence** Case Study House Program et tradition américaine

**détails** kiosques et petites constructions

**informatique** nouveautés en CAO

**produits** plaques, panneaux et films plastiques

**urbanisme  
à Lyon**





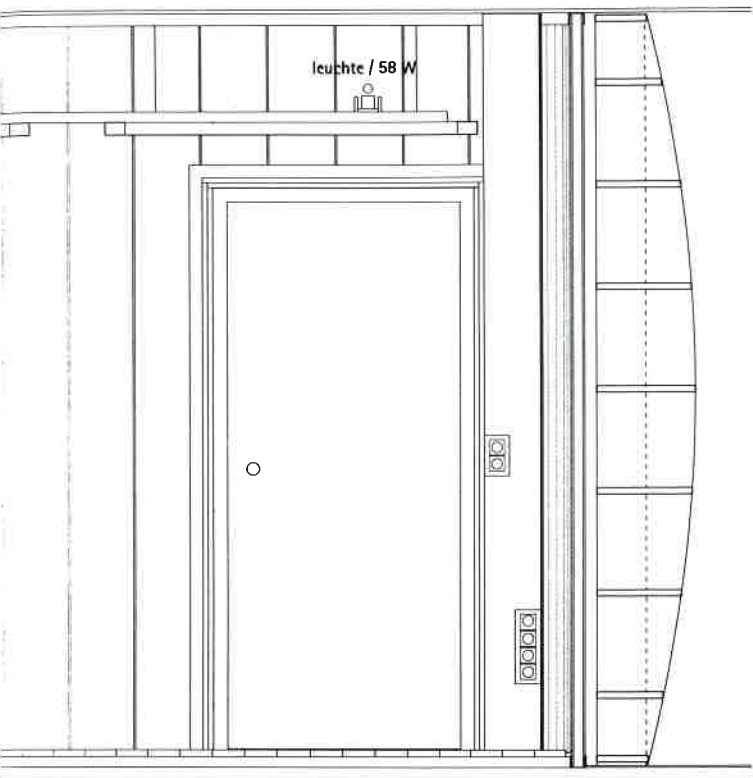

Coupe et plan de la salle de conférences lacérée de lamelles de bois clouées sur des étagères en contre-plaqué.

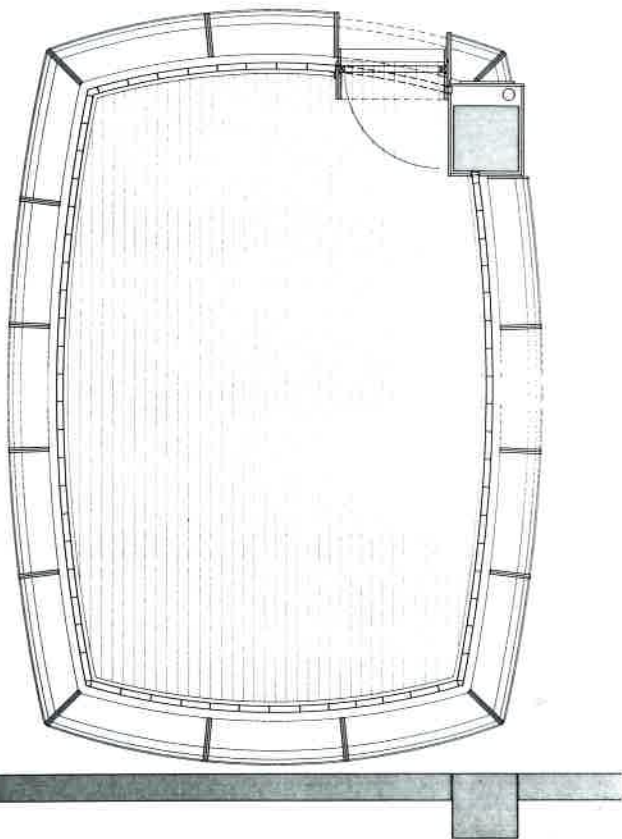



A gauche, position centrale de la salle de fitness bloquée en pignon par la paroi-bloc contenant le mini-bar.  
A droite, vue intérieure depuis un bureau d'avocat.

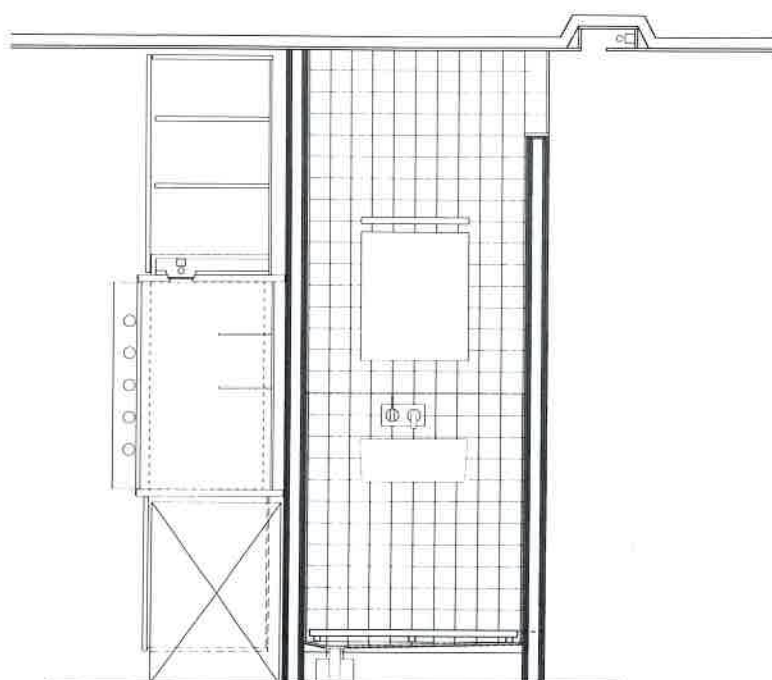

Coupe sur paroi-bloc, douche et bar à thé.

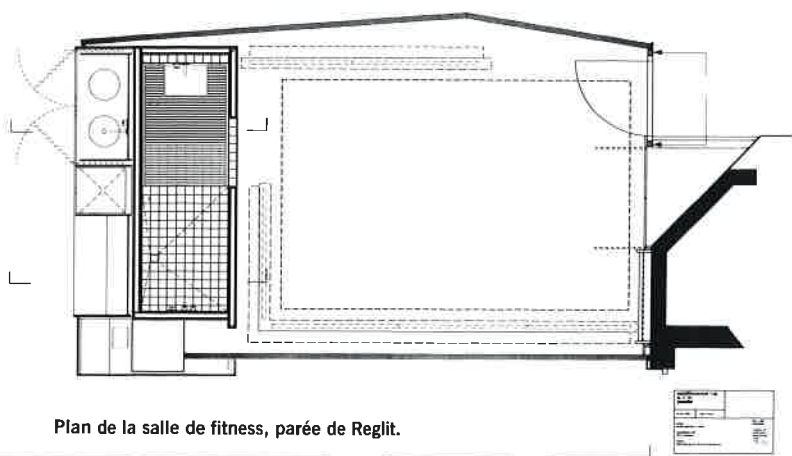

Plan de la salle de fitness, parée de Reglit.

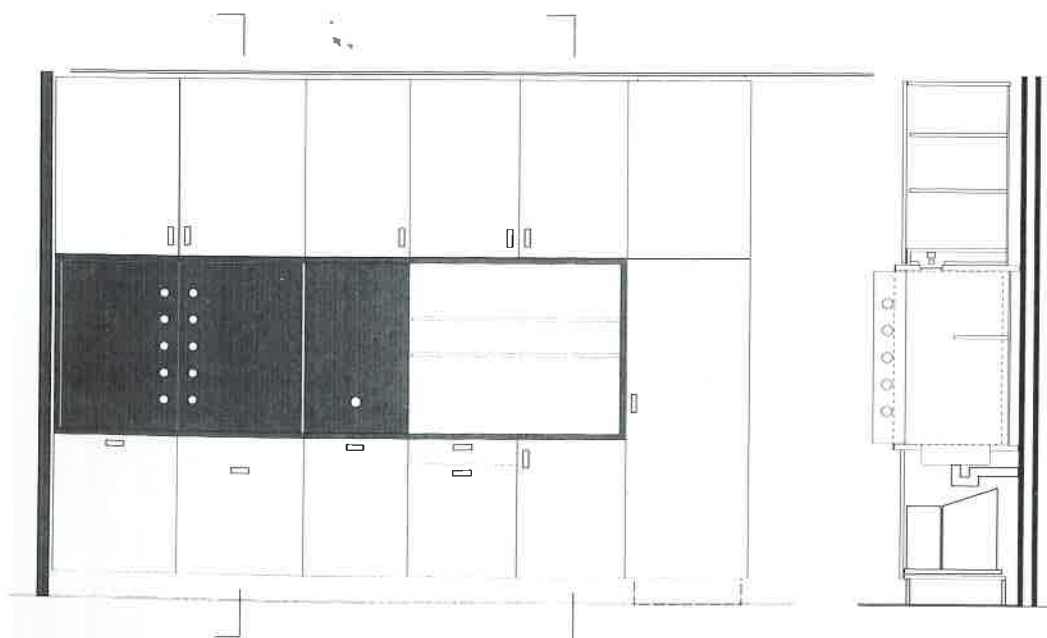

Élévation et coupe sur une paroi meublante d'un bureau d'avocat.